Manifestazione Podistica “VIVICITTÀ 2026”

Caserta, 12 aprile 2026

A cura del Comitato Territoriale UISP Caserta

1. Premessa

La manifestazione podistica VIVICITTÀ, promossa a livello nazionale dalla UISP – Unione Italiana Sport per Tutti, rappresenta uno degli eventi sportivi più significativi dedicati alla diffusione della cultura dello sport come diritto universale, alla promozione dell’inclusione sociale e alla valorizzazione degli spazi urbani.

L’edizione 2026, organizzata dal Comitato Territoriale UISP Caserta, si svolgerà a Caserta domenica 12 aprile 2026, coinvolgendo atleti, famiglie, scuole, associazioni e cittadini.

2. Finalità della Manifestazione

- Promuovere la pratica sportiva come occasione di benessere e aggregazione.

- Valorizzare il territorio urbano di Caserta.

- Includere persone di ogni età e condizione.

- Diffondere messaggi di pace, ambiente e diritti sociali.

- Incentivare l’attività motoria tra i giovani.

3. Articolazione dell’Evento

- **Gara Competitiva di 10 km secondo regolamento UISP**.

- **Camminata ludico-motoria aperta a tutti, con percorso ridotto e accessibile, che si svolgerà all’interno del “Campo Laudato Si”**

4. Percorso della Manifestazione

Il percorso unisce esigenze tecniche e valorizzazione del patrimonio cittadino, con attraversamento di aree urbane centrali e periferiche, e zone di interesse culturale.

La gara prende avvio dal **Campo Laudato Si**, all’interno dell’area verde dell’ex **MACRICO**, uno spazio urbano recentemente restituito alla comunità e oggi cuore pulsante di attività sportive e ricreative. Usciti dal parco, i partecipanti si dirigono verso il centro cittadino, immergendosi immediatamente nel tessuto storico di Caserta.

Il tracciato raggiunge e percorre il **Corso Trieste**, uno dei viali più rappresentativi e affascinanti della città, caratterizzato dalla sua ampia prospettiva alberata e dai numerosi palazzi storici che ne definiscono l’identità. Da qui la corsa prosegue costeggiando i **Giardini della Flora**, magnifico giardino storico annesso alla **Reggia di Caserta**, offrendo ai runner uno dei passaggi più suggestivi dell’intero percorso.

Poco dopo, gli atleti transitano davanti al **Duomo di Caserta**, punto nevralgico della vita culturale e religiosa cittadina, e imboccano la storica **Via San Carlo**, che attraversa un tratto ricco di tradizione e vitalità commerciale. Completato questo segmento, si rientra nell’area dell’ex **MACRICO**, attraversando nuovamente il **Campo Laudato Si** fino a raggiungere l’uscita su via San Gennaro, nei pressi degli uffici dell’Anagrafe comunale.

Da questo punto il percorso si sviluppa verso la zona del **Parco degli Aranci** e del quartiere **San Benedetto**, attraversando due passaggi a livello recentemente chiusi al traffico ferroviario e riconvertiti in attraversamenti ciclopedonali, simbolo di una mobilità urbana più sostenibile e integrata.

Superati questi tratti caratteristici dei quartieri residenziali, il tracciato rientra definitivamente nell'area dell'ex **MACRICO**, dove conduce gli atleti verso l'arrivo, collocato nuovamente presso il **Campo Laudato Sì**, in un ampio spazio verde ideale per accogliere pubblico, famiglie e partecipanti.

Panoramica del percorso



Profilo elevazione del percorso

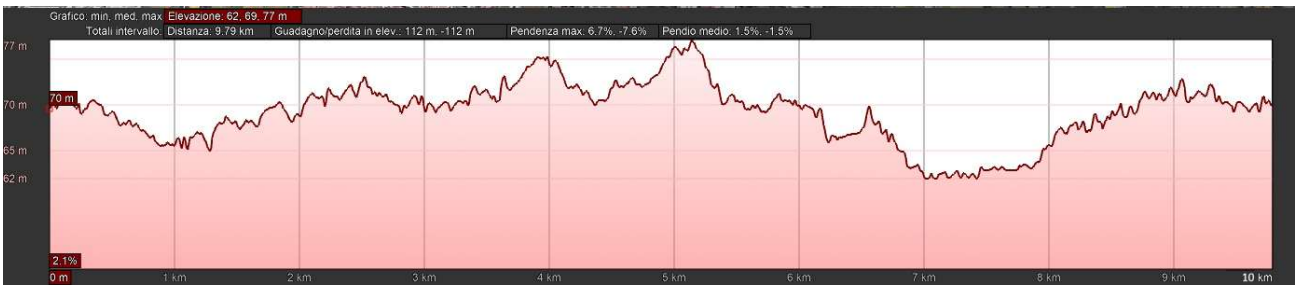

UISP sportpertutti
Comitato di Caserta

COMITATO TERRITORIALE CASERTA

Percorso analitico

N°	Località/Via/Piazza	DISTANZA PROGRESSIVA	Velocità passo gara = 3'10" al km	Velocità passo gara = 8'10" al km	ORA PASSAGGIO - PRIMO ATLETA - media 3'10" al km.	ORA PASSAGGIO - ULTIMO ATLETA - media 8'10 al km.	NOTE
1	CASERTA - PARTENZA - PIAZZA MATTIA CIONI - CAMPO LAUDATO SI'	0,000	00:00:00	00:00:00	09:30:00	09:30:00	PARTENZA
2	CASERTA - VIA UNITA' ITALIANA SVOLTA A DX SU C.SO TRIESTE	0,140	00:00:27	00:01:09	09:30:27	09:31:09	
3	CASERTA - C.SO TRIESTE SVOLTA A DX PIAZZA GRAMSCI	1,115	00:03:32	00:09:06	09:33:32	09:39:06	
4	CASERTA - PIAZZA GRAMSCI - VIA GASPARRI - PIAZZA DELLA PREFETTURA SVOLTA A DX VIA MAZZINI	1,560	00:04:56	00:12:44	09:34:56	09:42:44	
5	CASERTA - VIA MAZZINI SVOLTA - SVOLTA A SX SU VIA DEL REDENTORE	1,660	00:05:15	00:13:33	09:35:15	09:43:33	
6	CASERTA - VIA DEL REDENTORE - PIAZZA DUOMO - INIZIO VIA SAN CARLO	1,900	00:06:01	00:15:31	09:36:01	09:45:31	
7	CASERTA - FINE VIA SAN CARLO - SVOLTA A DX SU VIA UNITA' ITALIANA	2,510	00:07:57	00:20:30	09:37:57	09:50:30	
8	CASERTA - VIA UNITA' ITALIANA - PIAZZA MATTIA CIONI - INGRESSO CAMPO LAUDATO SI'	2,760	00:08:44	00:22:32	09:38:44	09:52:32	
9	CASERTA - CAMPO LAUDATO SI' - SERVIZI DEMOGRAFICI USCITA VIA SAN GENNARO SVOLTA A SX	3,550	00:11:15	00:28:59	09:41:15	09:58:59	
10	CASERTA - VIA SAN GENNARO - SVOLTA A DX SU VIA MARCONI	3,860	00:12:13	00:31:31	09:42:13	10:01:31	
11	CASERTA - VIA MARCONI - SVOLTA A SX VIA DELLE QUERCE	4,270	00:13:31	00:34:52	09:43:31	10:04:52	
12	CASERTA - VIA DELLE QUERCE - SVOLTA A DX VIALE DEGLI ARANCI	4,540	00:14:23	00:37:05	09:44:23	10:07:05	
13	CASERTA - VIALE DEGLI ARANCI - SVOLTA A DX CIVICO 1	4,870	00:15:25	00:39:46	09:45:25	10:09:46	RISTORO
14	CASERTA - VIALE DEGLI ARANCI - INIZIO VIALE DEI GINEPRI (CHIESA Maria SS. del Carmine e S. Giovanni Bosco)	5,280	00:16:43	00:43:07	09:46:43	10:13:07	
15	CASERTA - VIALE DEI GINEPRI - SVOLTA A SX VIA DELLE BETULLE	5,470	00:17:19	00:44:40	09:47:19	10:14:40	
16	CASERTA - VIA DELLE BETULLE - SVOLTA ADX VIA DEI CARRUBI	5,540	00:17:33	00:45:15	09:47:33	10:15:15	
17	CASERTA - VIA DEI CARRUBI - SVOLTA A SX VIA DELLE QUERCE	5,760	00:18:14	00:47:02	09:48:14	10:17:02	
18	CASERTA - VIA DELLE QUERCE - SVOLTA A SX VIA MARCONI	5,850	00:18:31	00:47:46	09:48:31	10:17:46	
19	CASERTA - VIA MARCONI - SVOLTA A SX VIA MARIE SKLODOWSKA CURIE	6,140	00:19:27	00:50:09	09:49:27	10:20:09	
20	CASERTA - VIA MARIE SKLODOWSKA CURIE - SVOLTA A SX VIA CAMPANIA	6,600	00:20:54	00:53:54	09:50:54	10:23:54	
21	CASERTA - VIA CAMPANIA - SVOLTA A DX VIA EMANUELE REALI	6,650	00:21:04	00:54:19	09:51:03	10:24:18	
22	CASERTA - VIA EMANUELE REALI - SVOLTA A DX VERSO MURALES MARADONA - VIA SANT'ANTONIO	7,830	00:24:48	01:03:57	09:54:48	10:33:57	
23	CASERTA -VIA SANT'ANTONIO - VICOLO GIOVANNI XXIII - SVOLTA A DX VIALE LINCOLN	7,950	00:25:11	01:04:55	09:55:10	10:34:55	

UISP sportpertutti
Comitato di Caserta

COMITATO TERRITORIALE CASERTA

N°	Località/Via/Piazza	DISTANZA PROGRESSIVA	Velocità passo gara = 3'10" al km	Velocità passo gara = 8'10" al km	ORA PASSAGGIO - PRIMO ATLETA - media 3'10" al km.	ORA PASSAGGIO - ULTIMO ATLETA - media 8'10 al km.	NOTE
24	CASERTA - V.LE LINCOLN - SVOLTA A SX VIA CLAUDIO	8,330	00:26:23	01:08:02	09:56:23	10:38:02	
25	CASERTA - VIA CLAUDIO - PIAZZA SAN GENNARO	8,760	00:27:44	01:11:32	09:57:44	10:41:32	
26	CASERTA - PIAZZA SAN GENNARO - SVOLTA A SX SERVIZI DEMOGRAFICI USCITA VIA SAN GENNARO	8,920	00:28:15	01:12:51	09:58:15	10:42:51	
27	**CASERTA - SERVIZI DEMOGRAFICI USCITA VIA SAN GENNARO - CAMPO LAUDATO SI' ARRIVO**	**9,900**	**00:31:21**	**01:20:51**	**10:01:21**	**10:50:51**	**ARRIVO**

Percorso zona CENTRO CITTADINO



Percorso zona PARCO DEGLI ARANCI



Percorso zona SAN BENEDETTO

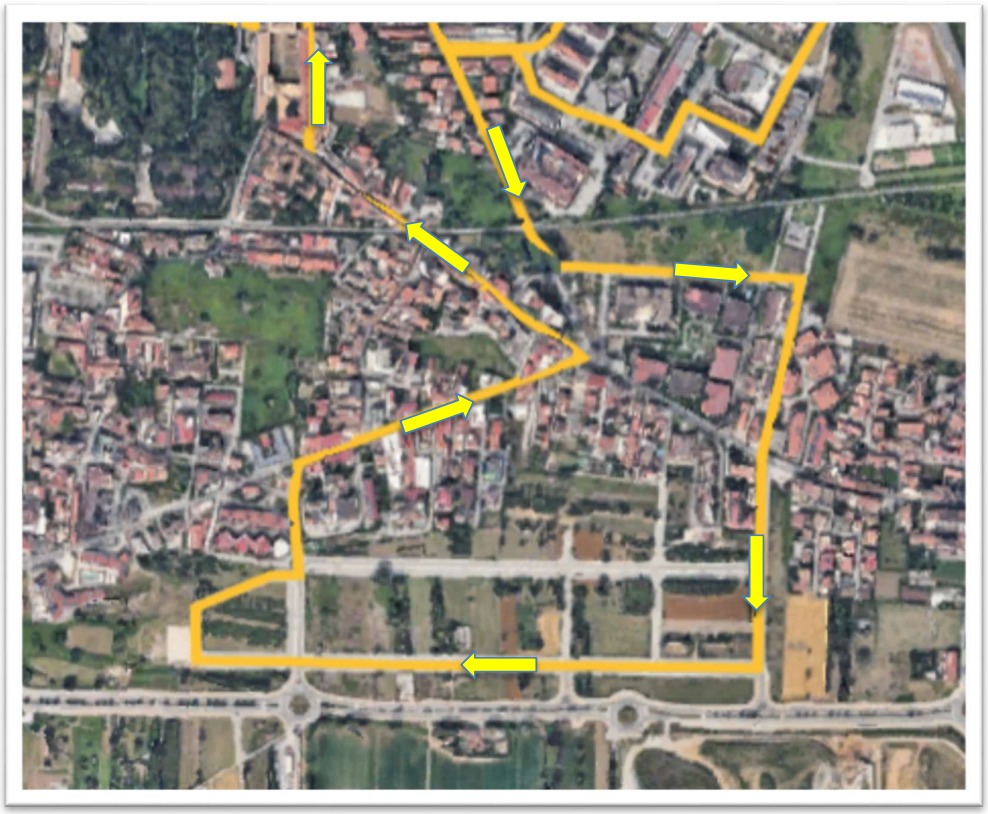

Percorso zona EX MACRICO



5. Programma della Giornata

-06:30: Apertura Villagio VIVICITTA'

- 08:00–9:00: Accoglienza e consegna pettorali

- 09:30: Partenza gara podistica competitiva Km 10

- 10:30: Partenza camminata ludico-motoria Km 1,5

- 10:45: Attività nel Villaggio VIVICITTÀ:

- ✓ **Atletica leggera per bambini e ragazzi**
- ✓ **Ginnastiche**
- ✓ **Multisport**
- ✓ **Pattinaggio**
- ✓ **Camminata ludico sportiva**

- 11:00: Premiazioni

- 13:00: Chiusura della manifestazione

6. Aspetti Organizzativi

Organizzazione a cura di UISP Caserta con supporto di volontari, personale sanitario, partner e istituzioni. Garantiti sicurezza, assistenza, copertura assicurativa e gestione viabilità.

7. Valore Sociale e Impatto sul Territorio

La manifestazione promuove cittadinanza attiva, sostenibilità, educazione allo sport, inclusione e valorizzazione del territorio.

8. Conclusioni

VIVICITTÀ 2026 – Caserta rappresenta un evento di forte valore sociale e sportivo, capace di coinvolgere l'intera comunità e diffondere i valori UISP: inclusione, partecipazione, diritti e cittadinanza attiva.